

なんてん

発行元：社会福祉法人 県央福祉会 横浜市中山みどり園

226-0011 横浜市緑区中山町 395-2

Tel 045-931-8611 Fax 045-931-8626

発行責任者 熊井さとみ

2015.08

第 101 号



笹の葉、さらさら・・・

みどり園では、毎年玄關に七夕の笹を飾っています。今年も、近所の方のご好意で、二階の天井に届きそうなほどの立派な笹をいただき、そこに利用者さんも職員も一緒になっていろいろな飾り付けをしました。



七夕は、もともとは平安時代の宮中行事で、江戸時代から、五節句のひとつとなり今のような習慣になったそうです。裁縫や習字の上達を願うのが始まりでしたが、今では色々な願い事をするようになっていきます。みどり園でも、皆さんから様々な短冊が吊るされました。欲しい物、食べたい物、行きたい場所の希望を書く人もいれば、自分の決意を書く人もいました。そんな決意表明には、これまで私たち職員は気付いていなかった利用者さんの新たな一面を見たような気がしました。また、力強く名前だけ書かれた短冊からは、みどり園の一員としてこれからも楽しもう、頑張ろう！…そんな気持ちが込められているのではないかと思います。

なぜ笹の葉に飾るのか、はっきりとはわかっていないようですが、笹は一年中青いので、邪気を払い、また虫除けの効果もあるともいわれています。

“いつも青々”とした笹に、“いつも元気なみどり園”の願いを込めて…。

(大越絵里子)



緑区障がい者
後見的支援室

みどりのこかげ



皆さま、みどり園から歩いて3分程の場所に『みどりのこかげ』という事務所があることをご存知でしょうか？ みどり園と同じ県央福祉会が運営する事務所で、緑区の『後見的支援制度』を運営しています。

既にご存知の方も多いと思いますが、この『後見的支援制度』は、障がいのある方が無料で使える横浜市独自の制度です。

“親や家族にもしものことがあった時、障がいのある本人をどのように支えていくか”というのは、どのご家族にも共通する大きなテーマです。とは言っても、日々忙しく過ごす中で、まだ見ぬ未来のことを改めて考える機会は意外に少ないものです。この制度は、将来についてご本人やご家族と一緒に考え、今とこれから先のご本人の生活を見守っていくために作られました。相談したいことが具体的でない場合にも使えますので、将来について、少しでも「気になるな」「考えていきたいな」と思っている方は、是非一度ご相談にいらしてください。



♪ちなみに、今年度は8/11(火)のみどり園夏祭りで相談コーナーを出す予定になっていますので、是非お越しください。
お祭りを楽しみがてら、立ち寄って頂けると嬉しいです♪
(緑区障がい者後見的支援室みどりのこかげ 西尾)
所在地：緑区中山町 310-1-102 電話：045(508)9909

夏祭り開催のお知らせ



日時：2015年8月11日(火) 時間：10:30~14:15

今年もみどり園では夏祭りを行います。模擬店ではベビーカステラや駄菓子を販売し、ヨーヨー釣りや的当てなどのゲームコーナーもあります！

また、例年通り他団体のお菓子や小物類の販売を行い、発表会では日頃練習している音楽やダンスの発表会、みんなで楽しむリトミックなどを予定しています。

みなさんのお越しをお待ちしています!!

私が一番行きたい場所はこちら！



~Where I want to go most here!~

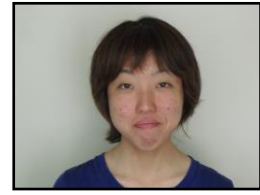

『私の行きたい場所』がテーマとのことですが…私は海外に行ったことがないので海外に行ってみたいです！近場だと台湾が旅行先として人気だという話を聞いたことがあります。ハワイで海水浴を楽しんだり、ヨーロッパに行って街を歩いたり…と想像が膨らみます。海外について知識がないので、おすすめの国があればぜひ教えてください！

また、社会人になってから休みを使って国内旅行には行っていますが、これから今まで行ったことのない県にも行ってみたいです！最近では石川県、岐阜県に旅行に行きました。夏には広島県に旅行に行く予定です！国内もおすすめの場所があればぜひ教えてください。

木田陽子

ここでぶれいく クイズ！

問題 I：お祭りでよく開かれている縁日には、外国由来の言葉が多くあります。次の言葉の中から日本独自の呼び方に変化したものはどれでしょうか？

- ①ヨーヨー
- ②ラムネ
- ③(かき氷の)シロップ
- ④ハッカ飴

問題 II：準優勝で幕を閉じた女子サッカーワールドカップ。なでしこジャパンの活躍に勇気づけられた人も多いと思います。さて、日本にはなでしこジャパン以外にも〇〇ジャパンというのがありますが、その1つにフェアリージャパンがあります。これはなんの競技の愛称でしょうか？

- ①フェンシング
- ②アイススケート
- ③新体操
- ④シンクロナイズドスイミング

 8月のスケジュール 

月	火	水	木	金	土	日
					1 開所日	
3	4	5	6	7 	8	9
10	11 夏祭り	12 夏季休暇 →	13	14	15	16
17	18	19	20	21	22 開所日	23
24 31	25 	26	27 家族教室	28	29	30

~~~~~クイズの正解~~~~~

問題1：②

ラムネの飲み物は江戸時代、ペリーと共に伝わったとされています。その時の名前は『Lemonade(レモネード)』でした。昔のラムネはコルクで栓がされていたため、当初は開けた時のポン！という音から『ポン水』と呼ばれていたそうです。明治以降に『レモネード』が変化して現在のラムネという呼び方になりました。

問題2：③

正解は③の新体操です。これは、2007年に化粧品で有名なポーラとスポンサー契約を結んだ際に、命名されました。現在は2016年のリオデジャネイロオリンピックに向けて年の半分ほどをロシアに滞在して練習を積んでいるそうです。1年後、彼女達の活躍が今から楽しみです。

編集後記

8月11日(火)のみどり園夏祭りを目前に、利用者さんと職員が一丸となって今年も装飾作りや模擬店の準備に追われています！時間がいくらあっても足りませんが、この慌ただしいひと時も夏の思い出の一つになります。今年も大いに盛り上がるように、真夏の太陽のような熱い気持ちで挑みたいと思います！(木村亜紀子)

